2023 年 3 月

新型コロナウイルス感染対策に関する 淳風会ロングライフホスピタルの対応について

一般財団法人　淳風会
医療診療セクター　セクター長　春間 賢

国の方針として
『３月１３日 (月) から屋内外を問わずマスク着用は基本的に個人の判断に委ねる。ただし医療機関の受診では当面着用を勧める。』とされている通り、基本的な感染対策は今後も継続しつつ、方針を元に都度変更してまいります。

ご来院いただく皆様へのお願い

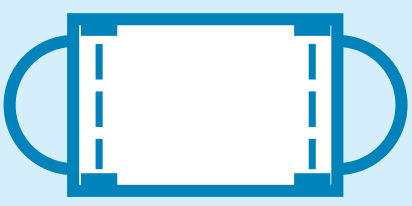

ご来院時は
マスク着用にご協力ください

入館時は手指消毒と
検温にご協力ください

次に該当する方は、ご来院をご遠慮いただいております

1. 受診日に風邪症状（発熱、咳、全身倦怠感、咽頭痛など）のある方
2. 2 週間以内に、法務省・厚生労働省が定める諸外国へ渡航歴がある方
3. 濃厚接触者と認定され、厚生労働省が示す待機期間内の方

次に該当する方は、内視鏡検査・外来診療の受診延期をご考慮いただいております

1. 感染からの療養直後は、受診結果に異常が見られる可能性があります。
2. ワクチン接種後は、2 週間以上経過してからの受診をおすすめします。
乳がん検診は 6〜10 週の間隔を空けることが推奨されています。

当院では、従来から感染症対策を行っており 安全な健診の運営に取り組んでいます。

職員の健康チェックと手指消毒を徹底しています

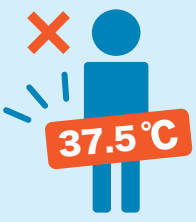

出勤前後に体温測定
発熱や体調不良があれば勤務禁止

マスク着用と黙食
休憩時もマスク着用で会話

手指消毒の徹底
処置前、処置後の消毒実施

良好な衛生環境を保持しています

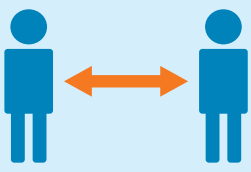

3 密対策
人と人との距離を確保

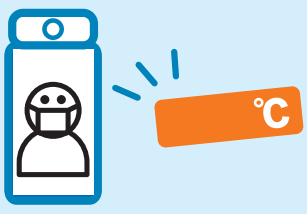

マスク着用と検温の実施
全員マスクの着用と体温測定をお願いしています

機材の消毒・手袋の交換

- 機材の消毒を都度行っています。
- 採血ごとに手袋の交換を行っています。
- 定期的にドアノブ、手すり、エレベーターボタンを消毒しています。

フェイスシールド等の使用と換気の徹底

- 必要な場所では、フェイスシールド等、防護服を装着させていただきます。
- 施設内は、空気循環式紫外線洗浄器やオゾン除菌脱臭器の設置、館内の循環システム等により除菌と換気を行っています。