2023 年 5 月

# 新型コロナウイルス感染対策に関する 淳風会ロングライフホスピタルの対応について

一般財団法人　淳風会
医療診療セクター　セクター長　春間 賢

新型コロナウイルス感染症は 5 類感染症になりました。
感染対策は個人・事業者の判断が基本とされておりますが、**引き続き、医療機関の受診時にはマスク着用が推奨されています。**今後も基本的な感染対策は継続しつつ、方針を元に都度変更してまいります。

## ご来院いただく皆様へのお願い

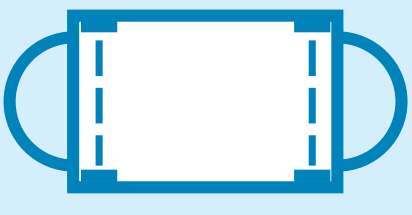

ご来院時は
マスク着用にご協力ください

入館時は手指消毒と
検温にご協力ください

## 次に該当する方は、ご来院をご遠慮いただいております

1. 受診日に風邪症状（発熱、咳、全身倦怠感、咽頭痛など）のある方
2. 1 週間以内に、①の症状があった方
3. 厚生労働省が推奨する待機期間内の方

## 次に該当する方は、内視鏡検査・外来診療の受診延期をご考慮いただいております

1. 感染からの療養直後は、受診結果に異常が見られる可能性があります。
2. ワクチン接種後は、2 週間以上経過してからの受診をおすすめします。
   乳がん検診は 6〜10 週の間隔を空けることが推奨されています。

## 当院では、従来から感染症対策を行っており 安全な健診の運営に取り組んでいます。

## 職員の健康チェックと手指消毒を徹底しています

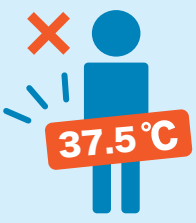


### 出勤時の体温・体調確認
発熱や体調不良があれば勤務禁止

### マスク着用
休憩時もマスク着用で会話

### 手指消毒の徹底
処置前、処置後の消毒実施

## 良好な衛生環境を保持しています

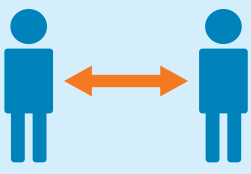

### 3 密対策
人と人との距離を確保

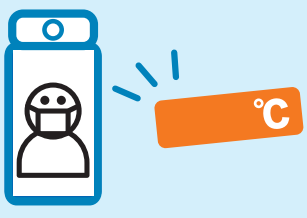


### マスク着用と検温の実施
全員マスクの着用と体温測定をお願いしています

### 機材の消毒・手袋の交換

- 機材の消毒を都度行っています。
- 採血ごとに手袋の交換を行っています。

### フェイスシールド等の使用と換気の徹底

- 必要な場所では、フェイスシールド等、防護服を装着させていただきます。
- 施設内は、空気循環式紫外線洗浄器やオゾン除菌脱臭器の設置、館内の循環システム等により除菌と換気を行っています。